

COSTA BRAVA - GIRONA

**SEA OTTER
EUROPE**

Presented by
Continental

**EURO
MOBILITY
FESTIVAL**

**GUÍA DEL CORREDOR
DEMOBIKE
SEA OTTER EUROPE 2024**

THE BIKE SHOW IN EUROPE

- 01** | ¿Cómo llego al festival y dónde aparco?
- 02** | ¿Cuál es el horario del festival?
- 03** | ¿Cuál es el horario del demobike?
- 04** | ¿Cómo entro al festival?
¿Qué debo hacer una vez llegue?
- 05** | ¿Qué marcas ofrecen el servicio demobike?
- 06** | ¿Dónde están ubicadas las marcas?
- 07** | ¿Cómo reservo una bicicleta?
¿Cuándo abren las pre-reservas?
- 08** | ¿Cuáles son los circuitos demobike?
- 09** | Preguntas y respuestas frecuentes

01

¿Cómo llegar al festival y dónde aparco?



Si vienes en coche.
Aparca aquí. 



**TOMA LA SALIDA
6B DE LA AP7**

Acércate en bicicleta o en autobús.
(transfer gratuito cada 20min).

Si vienes en bicicleta, puedes dejarla en el aparcamiento de bicicletas gratuito del festival.



02

¿Cuál es el horario del festival?



20.09.24
12h - 19:30h



21.09.24
09h - 19:30h



22.09.24
09h - 15h



03

¿Cuál es el horario del demobike?



20.09.24
13:00h - 19h



21.09.24
10h - 19h



22.09.24
10h - 14:00h



04

¿Cómo entro al festival?

¿Qué debo hacer una vez llegue?



SE REQUIERE DE ENTRADA PARA ACCEDER AL FESTIVAL
Para entrar como visitante, demobike y carreras

[CONSIGUE TU ENTRADA AQUÍ](#)

Cuando llegues puedes dirigirte directamente al stand de la marca que hayas reservado.

O puedes pasearte por la zona expo para encontrar las distintas marcas demobike y su flota, y decidir cual te apetece más probar.



05

¿Qué marcas ofrecen el servicio demobike?



Lista de marcas servicio demobike actualizada



06

¿Dónde están ubicadas las marcas?



RED ZONE

ABUS **BH** **BMC** **BOSCH** **CANYON** **GARMIN** **MMR** **TOUSTACHE** **TENWAYS**
SCOTT **ORBEA** **GULLS**

YELLOW ZONE

FULGUR **megamo** **ORNUS** **REVENGE** **ROSSIGNOL**

GREEN ZONE

bewatt **GUAVA** **MAHLE** **SMARTBIKE SYSTEMS** **MERIDA** **MONDRAKER**
SUM **TORFADO IMPUDENT** **YAMAHA** **WELT** **FONDRIST** **PROPAIN**

PINK ZONE

Andreani **BCCQ** **FACTOR** **FORBIDDEN** **NORCO** **RIEJU** **RIESE & MÜLLER**
SCOR **URTOPIA** **VELO@VILLE** **EXTREME** **ÖHLINS**

BLUE ZONE

ecobike

07

¿Cómo reservo una bicicleta?

- 1| Reserva en la web
- 2| Puedes reservar hasta un máximo de 3 bicicletas (en período de pre-reserva)
- 3| El día del festival dirígete directamente al stand de la marca. Debes traer contigo el documento de identidad (DNI/NIE o pasaporte original). Una vez tengas los test completados, podrás realizar tantas pruebas como quieras, de forma ilimitada y gratuita.
- 4| ¡Empezar el test!



08

¿Cuáles son los circuitos demobike?

BTT

eBIKE

ROAD

URBAN

GRAVEL

Hay circuitos de corta media y larga distancia. Y de distintas modalidades. Algunos dentro del recinto y otros a 300m del festival.



DEMO BIKE



MTB TRACKS

- 1 | **MTB A**
8KM 150MD+ (30')
- 2 | **MTB B**
12KM 200MD+ (45')
- 3 | **MTB C**
1,21KM 117MD+ (10')

E-BIKE TRACK

- 4 | **EBIKE**
0,47KM (5')

ROAD TRACK

- 5 | **ROAD**
24KM 319MD+ (45')

GRAVEL TRACK

- 6 | **GRAVEL**
12KM 144MD+ (30')

URBAN TRACKS

- 7 | **URBAN A**
3,6KM (15')
- 8 | **URBAN B**
8KM (30')
- 9 | **URBAN C**
10,5KM (40')

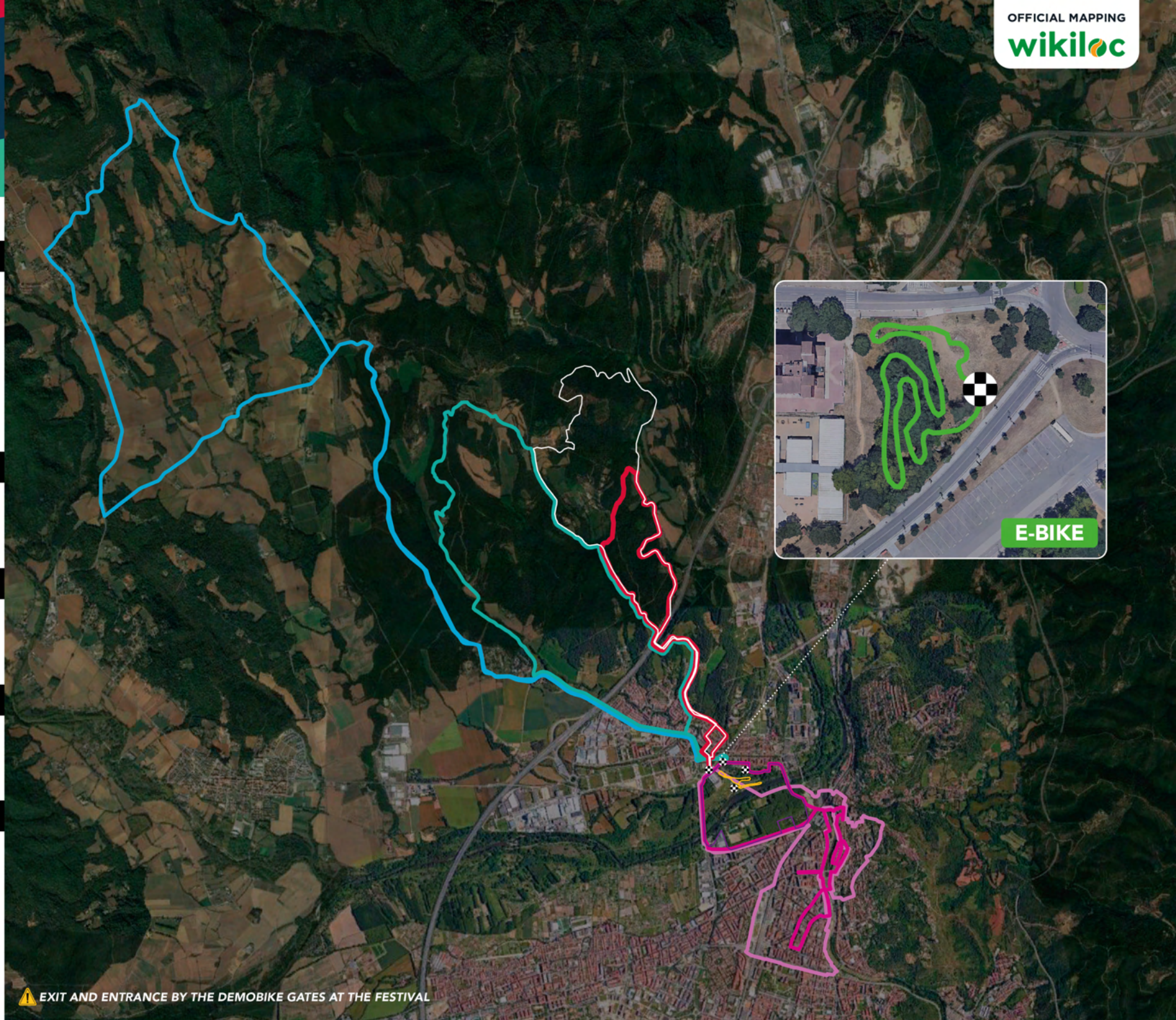

E-BIKE

08

¿Cuáles son los circuitos demobike?



8KM-150MD+
30'



12KM-200MD+
45'



1,21KM-300MD+
50'

DESCÁRGALO EN TU
GARMIN®

BTT

/para bicicletas BTT, eBTT, enduro y doble suspensión
/circuito marcado
/ruta **GPS** disponible
/powered by **wikiloc**



08

¿Cuáles son los circuitos demobike?



24KM-300MD+
45'



12KM-150MD+
30'

DESCÁRGALO EN TU
GARMIN®

ROAD GRAVEL

/para bicicletas de carretera/gravel
/circuito **NO** marcado
/ruta **GPS** disponible
/powered by **wikiloc**
/circuito con tránsito abierto



08

¿Cuáles son los circuitos demobike?



3,6KM
15'



8KM
30'



10,5KM
40'

DESCÁRGALO EN TU
GARMIN®

URBAN

/para bicicletas urbanas
/circuito **NO** marcado
/ruta **GPS** disponible
/powered by **wikiloc**



08

¿Cuáles son los circuitos demobike?



500M
3'

eBIKE

/para bicicletas ebike
/circuito marcado

DESCÁRGALO EN TU
GARMIN®



09

Preguntas y respuestas frecuentes

¿Qué fecha se abren las reservas?

El martes día 04.09.24.

Podrás reservar su bicicleta a partir del 04.09.24 mediante la plataforma demobike.



¡APERTURA EXCLUSIVA!

Las reservas para test de **CANYON** se abrirán antes que el resto. El **02/09/24**.



Referente a reservas

09

Preguntas y respuestas frecuentes

¿Puedo reservar el mismo día del test?

Sí. Aunque desde la organización recomendamos que reserves previamente a través de la plataforma oficial.

Haz tu reseva aquí

Referente a reservas



09

Preguntas y respuestas frecuentes

¿Cuántas bicicletas máximo puedo reservar en el demobike?

Puedes reservadas hasta un máximo de 3 bicicletas en la plataforma.
¡Así que elígelas bien!

Referente al límite de bicicletas



09

Preguntas y respuestas frecuentes

¿Cuántas bicicletas máximo puedo probar durante los días de la Sea Otter Europe?

¡No hay límite! Solo debes asegurarte de la disponibilidad de cada bicicleta.

⚠ En tu perfil, solo puedes tener un total de 3 bicicletas reservadas y con el test por completar. Por eso, si intentas reservar una 4ª bicicleta, la plataforma no te lo permitirá. Antes deberás completar los 3 test anteriores.

Referente al límite de bicicletas



09

Preguntas y respuestas frecuentes

¿Qué documentación tengo que llevar?

Imprescindible presentar el documento identificativo original DNI/NIE o pasaporte. No se aceptarán fotocopias ni documentos identificativos de otras personas que no sea la que participe del servicio.

Referente a la documentación



09

Preguntas y respuestas frecuentes

¿Cuánto dura cada salida?

Según las franjas horarias establecidas por las marcas.
Entre 30min y 60min.

Con el tiempo suficiente para preparar la bicicleta,
realizar la ruta y devolverla cómodamente.

Las visitas pueden ser que sean guiadas o por el contrario, libres.
Esto será a elección de cada marca.

Es por esto, que los circuitos están mínimamente señalizados.



Referente a los circuitos

09

Preguntas y respuestas frecuentes

Conozco un camino que no forma parte del circuito demobike. ¿puedo desviarme y crear mi propia ruta?

No. Por motivos de seguridad y para garantizar que los tests se realicen dentro de los tiempos establecidos, se deberán utilizar solamente los circuitos habilitados por la organización.

Referente a los circuitos



¿Todas las bicicletas hacen demobike con la plataforma DEMOBIKE?

No. El servicio DEMOBIKE Sea otter europe es un servicio que la organización pone a disposición de marcas y visitantes para que la actividad se lleve a cabo de la forma más ágil y cómoda posible.

Es por ello, que si al registrarte en la plataforma demobike no encuentras la marca que te interesa, puede ser que:

a) no hagan test de bicicleta b) no hayan contratado la plataforma.

En este último caso, dirígete directamente a su stand para informarte.

Referente a las marcas demobike



09

Preguntas y respuestas frecuentes

¿Tengo que llevar mi propio material (casco, ropa deportiva, zapatillas)?

Solo se proporcionan dos materiales:

GARMIN ofrece servicio de ALQUILER DE GPS (gratis) y ABUS ofrece ALQUILER DE CASCO (gratis).

Referente al material necesario



09

Preguntas y respuestas frecuentes

¿Qué pasa si no llevo mi DNI / pasaporte?

| No podrás hacer demobike.

¿Existe algún seguro que cubra en caso de accidente?

| **Sí.** Todos los participantes demobike disponen de un seguro que cubre al ciclista en caso de accidente. Siempre que sea dentro de los circuitos marcados por la organización.

Referente a las posibles incidencias



09

Preguntas y respuestas frecuentes

¿Qué pasa si llego tarde a la hora que tenía prevista la reserva?

La reserva se pierde y deberás volver a realizar la reserva de la bicicleta según la disponibilidad.
Algunas marcas esperan hasta un total de 10min.
Se ruega máxima puntualidad.

Referente a las posibles incidencias



¿Habrá servicio de guardarropía?

No. Cada persona debe responsabilizarse de sus objetos personales. Algunas marcas, puede ser, que habiliten algún espacio en su stand a modo de guardarropía.

¿Habrá vestuarios con duchas?

No.

¿Habrá servicio de guarda-bicicletas?

Sí. El guarda-bicicletas se encuentra en la zona del festival. Estará debidamente señalizado. Es un servicio gratuito.

Referente a otros servicios



NUESTROS PATROCINADORES

INSTITUTIONAL SPONSORS

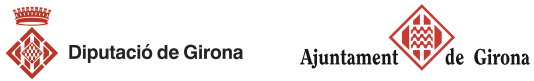

HOSTING DESTINATION



TITLE SPONSOR



GOLD SPONSORS



SILVER SPONSOR

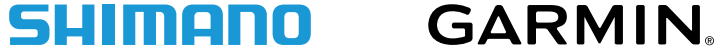

BRONZE SPONSORS



STRATEGIC PARTNERS



OFFICIAL BIKE WASH



OFFICIAL MAPPING



OFFICIAL BIKE PARK



ORGANIZING

